日本語課外補講
初級～初中級

2026年度

2026年4月～2027年3月

授業料不要・テキスト無料貸出し

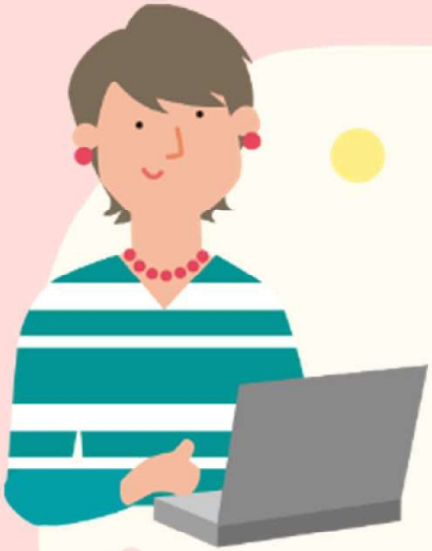

◆ Japanese I：初級コース

<月曜日> 9時～10時
（講師：白井先生）

<火曜日> 9時～10時
（講師：針山先生）

◆ Japanese II：初中級コース

<月曜日> 10時～11時
（講師：白井先生）

<火曜日> 10時～11時
（講師：針山先生）

場所： Group Work Room 1
（国際化推進室向かい）

お問い合わせ先： 国際化推進センター
HUSM_IC@hama-med.ac.jp

浜松医科大学