

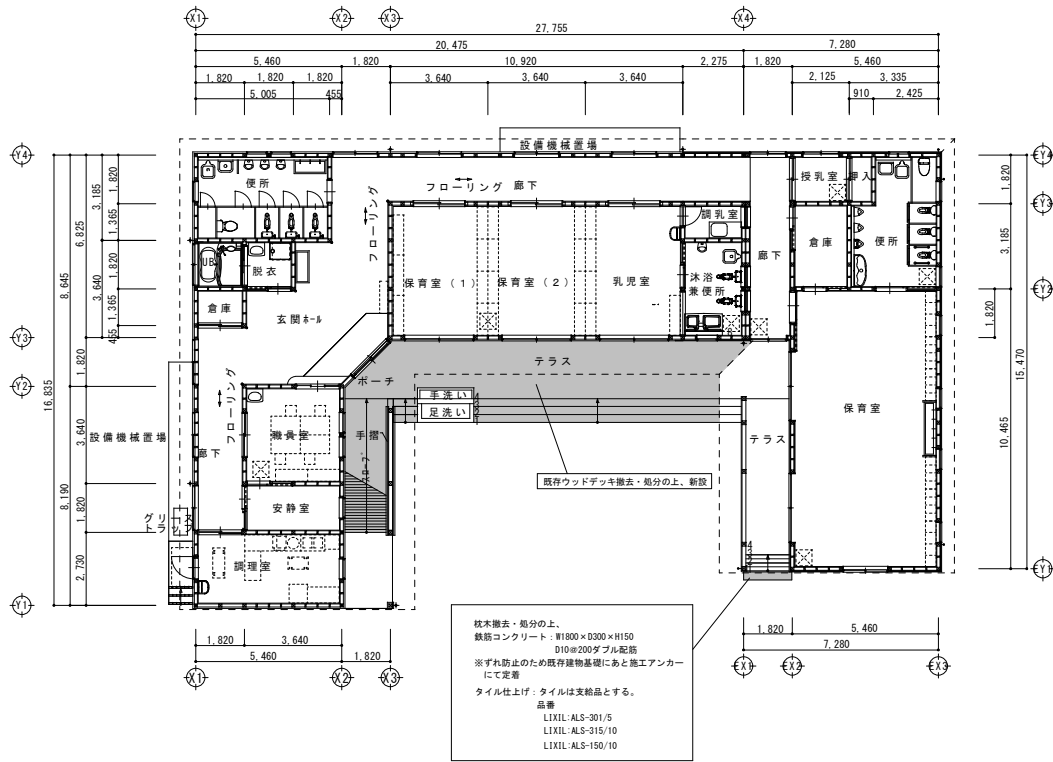

章	項目	特記事項												
5 鉄筋工事	○鉄筋	鉄筋の種類等 (5.2.1) <table border="1"> <tr> <th>種類の記号</th> <th>呼び径 (mm)</th> <th>備考</th> </tr> <tr> <td>○ S10295</td> <td>D10</td> <td></td> </tr> <tr> <td>○ S10345</td> <td></td> <td></td> </tr> <tr> <td>○ S1045</td> <td></td> <td></td> </tr> </table>	種類の記号	呼び径 (mm)	備考	○ S10295	D10		○ S10345			○ S1045		
	種類の記号	呼び径 (mm)	備考											
	○ S10295	D10												
○ S10345														
○ S1045														
○鉄筋の定着	鉄筋の定着長さ (5.3.4) ※標準仕様書表5.3.4による・図示による ( ) 工法 ※第三巻機間の評定等を取得している工法とする 必要定着長さ ※評定等の評価内容による 補強筋形状 ※評定等の評価内容による かぶり厚さ ※評定等の評価内容による 品質確保 ※評定等の評価内容による 検査 ※評定等の評価内容による													
○鉄筋のかぶり厚さ及び間隔	最小かぶり厚さ (5.3.5) ※標準仕様書表5.3.6による・図示による ( )													
6 コンクリート工事	○コンクリートの種類	コンクリートの種類 (6.2.1) ※1類 (JIS A 5308への適合を認証されたコンクリート) ・Ⅱ類 (JIS A 5308に適合したコンクリート)												
	○コンクリートの気乾単位容積質量による種類及び強度等	○普通コンクリート (6.2.1)~(6.2.4)(6.3.2)(6.10.1)(6.10.2) <table border="1"> <tr> <th>設計基準強度 (N/mm<sup>2</sup>)</th> <th>スラブ (cm)</th> <th>気乾単位容積質量 (t/m<sup>3</sup>)</th> <th>適用箇所</th> </tr> <tr> <td>○25</td> <td>100</td> <td>○2.3程度</td> <td></td> </tr> </table> 構造体強度補正値 ※標準仕様書表6.3.2による	設計基準強度 (N/mm <sup>2</sup> )	スラブ (cm)	気乾単位容積質量 (t/m <sup>3</sup> )	適用箇所	○25	100	○2.3程度					
	設計基準強度 (N/mm <sup>2</sup> )	スラブ (cm)	気乾単位容積質量 (t/m <sup>3</sup> )	適用箇所										
	○25	100	○2.3程度											
	○セメント	種 類 (6.3.1) ※普通ポルトランドセメント、高炉セメントA種、シリカセメントA種又はフライアッシュセメントA種 (普通ポルトランドセメントの品質は、JIS R 5210に示された規定の地、水和熱が7日目で352 J/g以下、かつ28日目で402 J/g以下のものとする) 適用箇所 ( ) ・高炉セメントB種 <input type="checkbox"/> 適用箇所 ( ) ・フライアッシュセメントB種 <input type="checkbox"/> 適用箇所 ( )												
	○骨材	アルカリシリカ反応性による区分 (6.3.1) ※A - B												
○混和材料	○混和剤 混和剤の種類 ※標準仕様書 6.3.1(4)(a)による ○混和材 混和材の種類 ※標準仕様書 6.3.1(4)(b)による													
○型枠	せき板の材料及び厚さ (6.8.2) ○合板(※12mm) <input type="checkbox"/>													
11 タイル工事	○伸縮調整目地及びひび割れ誘発目地	位置 (11.1.3)(表11.1.1) ※標準仕様書表11.1.1による ・図示による 目地寸法 ・図示による 外装タイルの目地詰め ○行う ・行わない												
20 ユニット及びその他の工事	○材料	木製樹脂デッキ 参考品名: LIXIL 樹ら楽ステージ 同等品以上 (多段デッキ3段・スロープ含む) ○ 静電気防対策性能を要する仕様とする ○ アルミ基材基礎による束柱を含む												



平面図

■ 工事範囲を示す

工 事 名	浜松医科大学保育所ウッドデッキ改修工事			図面番号	2 / 3		
図面名称	特記仕様書・平面図		縮 尺	1/200		図面作成	令和6年1月
浜松医科大学施設課			課 長		課長補佐	係 長	担 当

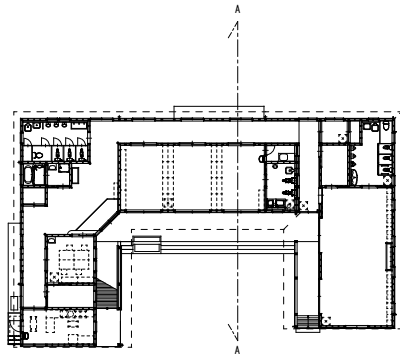
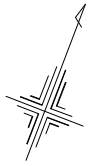

平面図 1/400

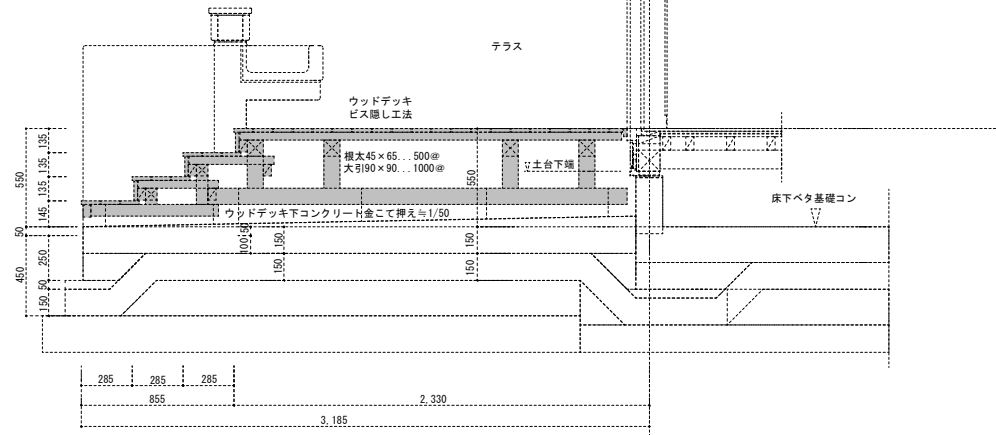
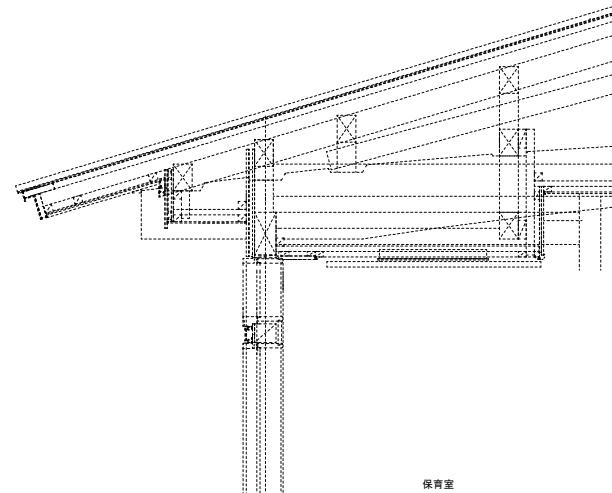

A-A 矩計図

■ 工事範囲を示す

工事名	浜松医科大学保育所ウッドデッキ改修工事			図面番号	3 / 3		
図面名称	矩計図(既存図)		縮尺	1/30		図面作成	令和6年1月
<b>浜松医科大学施設課</b>			課長	課長補佐		係長	担当